SELEMO SA 94-4661 • Labone, 12-18 Pulungoana 2026
www.moeletsioabasotho.co.ls
Re Latele

A lokisetse Morena Sechaba se phethehileng (Luka 1,17)
Tel: 28 350 466/ 62600983 (WhatsApp)

MOELETSI OA BASOTHO

M5.00

PARARE DOMINO PLEBEM PERFECTAM



Seboka se tšohla kholo 2

LCN e nehelana ka meralo 7





NYEOE E CHECHA MOLEBE

www.moeletsioabasotho.co.ls



MOELETSI

Lesotho ke naha ea Basotho

Lesotho fatše la bo-ntat'a rona, har'a mafatše le letle ke lona, ke moo re hlahileng, ke moo re holileng, rea le rata. Pina ena ea Sechaba e itlhakisitse kahohle-hohle hore na re bo mang re tsoa kae. Hona le bo-ntat'a rona moholo ba ileng ba e hlanaka ea se lula matsoapong 'me mali a ile a tšoloha, ho fihlela ho ba le tumellano ea peho ea libetsa fatše.

Ho bile le Basotho ba bangata ba ileng ba ba lerato la Naha ena ea Lesotho, ho esireletsa ho tloha ka ntoa ea pele le ea bobeli ea lefatše. Ba ile ba itella bophelo ba bona hore e be ke naha tjena joale e bile e ipusa. Likete-kete tsa Basotho ba ile ba arabela pitso ea ho sebeletsa sesole, 'me ba ile ba sebetsa ka sebete, boitelo esita le boiphano le ka pelo tsohle tsa bona hore loanela.

Ho hopola bahlabani ba oeleng moleng oa ntoa ke taba ea bohlokoa, ho malapa litho tsa ona li ileng tsa nka karolo. Ke litho tse peli feela tse ntseng li phela ha joale ba ileng ba nka karolo lintoeng tsena.

Lipalo li supa haele Basotho ba 21 463 ba ileng ba arabela pitso ea ho ea sebetsa ntoeng ea pele le ea bobeli ea lefatše, empa ba 1105 ha b'a ka ba khutlela h'abo bona.Tlhompho ena e etsahala selemo le selemo, 'me e bontša boinahano bo tebileng le tsotello ho masole ao. Sehopotso sena sa selemo sena se tšoaroa e le ha naha e ntse e keteka lilemo tse 60 tsa boipuso, e leng Dimond Jubilee.

Linyeoe tsa Lesotho morao tjena li fetola sebopeho. Batho ba belaelloang ka lipolao tse sehloho, e be linyeoe tsa bona li'a sisintha ka makhotleng. Ba bang ba ikopela ho kena lipuisanong le bochochisi ka sepheo sa ho fihlela tumellano ea ho amohela molato. Haele hantle ho ntse ho etsoang ka makhotleng ka moo? Kapa pula ena ka ho khetha libaka? Motho o shejoa mahlong na ke mang, mosebetsi oa hae ke ofe? Hana rona ba kojoana li mahetleng re tla sobokelloa feela, hobane re sa hlahella ka mahetla kapa hona ho tsebahala.Khili!

Hona ke maholi a patile maeba, 'me ho bontša khethollo e kholo haholo ntlheng ea ho aba toka, haholo ho ba hlabiloeng bao lipelo tsa bona li ntseng li sibathetse. Ha re sebeletsoeng ka ho tšoana haeba re entse litlo tsa molao.

Likampani tse nagata kahar'a naha tse fanang ka litšebeletso, hoja tsa nka malebela ho kampani ea ea ECONET Lesotho, ka ho etsa letsoho la monna. Ho thoe khalapa li'a buseletsana, matsoho a hlatsoana. E matlafalitse litšebeletso tsa bophelo, le ho ntlafatsa tlhokomelo ea bakuli ka ho nehelana ka moqeqekohali oa thepa ho Setsi ea Bophelo sa Loretto, e kenyeyetsang libethe tsa tlhahlobo ea bakuli, mechine e fanang ka moea, litafole tse tsamaisang meriana.

Khothaletso ea setsi ke hore basali ba baimana bae litlhahlobong tsa bokhachane khafetsa, le ho ja lijo tse matlafatsang ho fokotsa mathata nakong ea pelei. Taba ea bohlokoa ke hore boimana hase bokulo, empa ke boemo ba tlhahlobo bo hlakang tlhokomelo ea ngaka nako eohle ea bona ho sireletsa bophelo ba 'm'e le lesea. Boipeletso bo bong ke ba hore Lekala la Bophelo le hirele setsi baoki ba bangata e le hore mosebetsi o tsebe ho etsoa haholo ha thepe e le teng.

Lilemo tse 30 tse fetileng setsi se ne se thusoa ka Baitlami ba Lelapa le Halalelang ho tsoa linaheng tse mose ho maoatle, hajoale se se se tlameha ho itjara, ka hona sebeletsang sechaba ka mofutho le lerato.

Lekote le ile la phetholoa ka 2018 molemong oa khaho ea lifeme tsa Ha Belo. Ho ile ha etsahalang lipakeng moo? Haele moo tšebetso eo e le hona e phethelong ke 'muso o litulong? Mona ho nkha tali kapa bona bobolu, le bafani ba ne ba ipotsa hore na athe litaba li sebetsoa joang moo Lesotho, ha naha e fumane lithuso molemong oa tlhahiso ea mesebetsi e be nko ha etsoe lemina tje?

Mona ho hlakile hore ba neng ba filoe boikarabello, ba ile ba akhela sohle ka hanong, ba leqetsa ha ba qeta ba itlhakola. Ruri re leboha haela mona lifeme li tla buloa, e le ho khahlametse koluoa ena ea leqeme la mesebetsi. Basotho tlohellang ho khabella hanong, haholo ha litaba li le molemong oa sechaba kakaretso.

MOLIMO A BOLOKE LESOTHO LE BASOTHO

Seboka se tšohla kholo

Nthabeleng Seitlheko



Lesotho e ikemiselitse ho matlafatsa Lekala la Mahlale, le Boqapi e le mokhoa oa ho khothaletsa ntšetsopele e tsitsitseng le kholo ea moruo e kenyeletsang bohle.

Sena se boletsoe ke Mongoli e Moholo oa Lekala Kanono Ramashamole, nakong ea Seboka sa Bobeli sa Naha sa Mahlale , le Boqapi (STI Forum), se neng se tšoeroe tlas'a sehlooho se reng: "Ho sebelisa menyetla ea moruo bakeng sa ntšetsopele e tšoarellang le kholo ea moruo e kenyeletsang bohle Lesotho."

Ramashamole o itse seboka sena se fana ka monyetla ho mafapha a fapakaneng ho buisana le ho fumana mekhoa e sebetsang ea ho sebelisa mahlale, le boqapi ho rarolla mathata a naha le ho ntlafatsa bophelo ba sechaba.

O boletse hore Lesotho le se le tloha boemong ba ho amohela feela maano a tsoang linaheng tse ling, ho ea boemong ba ho nka karolo ka mafolofolo ho theheng maano a khothaletsang ntšetsopele ea mahlale le boqapi.

O hatelletse bohlokoa ba ho kopanya mahlale le boqapi le phetoho ea moraorao ea marang-rang le merero ea mantlha ea ntšetsopele ea naha, ho e-na le ho li nka e le mananeo a ikemetseng.

Ramashamole o itse naha e hloka ho matlafatsa tikoloho ea boqapi, ho tloha thutong ea mahlale le liphuputsong ho fihlela khoebong, ho fetoleng mehopolo lihlahisoa tse rekisoang le tšebelisong ea tsona limmarakeng.

Ho sa le joalo, Ofisiri e Phahameng ea Liphuputso Lekaleng lena, Lieketseng Tlokotsi, o itse seboka sena se thehiloe ka sepheo sa ho kopanya bankakarolo ba tsoang makaleng a fapakaneng, ho buisana ka karolo eo mahlale, tšebeliso ea ona le boqapi li ka e bapalang ntlafatsong ea naha.

O itse seboka sena se fana ka sethala sa lipuisano, phapanyetsano ea tsebo le tšebelisano-'moho, moo bankakarolo ba ka fumanang menyetla, ba arolelana boiphihlelo le ho buisana ka liqholotso tse amang lekala lena.

Tlokotsi o hlalositse hore lipuisano li lebelletsoe ho shebana le mekhoa ea ho fetolela liphuputso tsa mahlale, tšebeliso ea mahlale le boqapi hore e be litharollo, lihlahisoa le litšebeletso tse ka thusang sechaba le ho kenya letsoho kholong ea moruo.

Moemeli oa UNESCO Siyabonga Xingwana, o itse mokhatlo oo o sebelisana le Lefapha la Mahlale, Tšebeliso ea Mahlale le Boqapi ho khothaletsa tsebo ea mahlale le boqapi Lesotho.

O ile a totobatsa morero oa Sethala sa Mahlale (IMIS), o tšehetsoa ke UNESCO, a re ho bohlokoa ho koala lekhalo le teng pakeng tsa bahlahisi le basebelisi ba tsebo ea mahlale.

Xingwana o khothalelitse baqapi, bo-rakhoebo le bankakarolo ba sebetsang litabeng tsa tšireletso ea lijo, ho arolelana tlhahisoleseling mabapi le boqapi ba bona le lihlahisoa tse hlahisoang kahare ho naha.

A re mahlale a ka thusa ho rarolla liqholotso tse amang sechaba, empa ho bohlokoa hore sechaba se kenye letsoho ho phatlalatseng tsebo ea sona le ho netefatsa hore liphuputso li fetoleloa litharollong tse sebetsang.



Contacts: *+266 28350 466*
62600983 WhatsAPP
Email: *newsroom@moeletsioabasotho.co.ls*
Sales and Marketing: *(+266) 28 350 466/ 57396597 (WhatsApp)*

MOELETSI oa BASOTHO
A LOKISETSE MORENA SECHABA SE PHETHEHILENG (LUKE 1,17)
EMAIL: editor@moeletsioabasotho.co.ls
sub-editor@moeletsioabasotho.co.ls
Mohale Lehlohonolo (Sub-editor)
(+266) 58 771 507 / 62 771 507

Journalists
Nthabeleng Seitlheko 57 665 038/ 68 216 271
Tšeliso Thakholi 58 540 853/ 63 480 404
Production Desk: *'Mateele Liqa*

Nyeoe e'a chechisoa



Nthabeleng Seitlheko

Lekhotla le Phahameng la Lesotho, ka Moahloli 'Mabatšoeneng Hlaele, le phatlalalitse ka la 9 Pulungoana mononGoaha, hore Setho sa Paramente se emetseng Lebatooa la Mekaling, Thabiso Lekitla, ea qosoang ka polao, o lakatsa ho kena lipuisanong le bochochisi ka sepheo sa ho fihlela tumellano ea ho amohela molato.

Adv. Lepeli Molapo e mong oa babuelli ba Lekitla, o hlalositse hore taelo ea ho etsa kopo ea lipuisano tsena e hlahile kamor'a hore ba buisane le moqosuoa e le karolo ea boitokisetso ba nyeoe. O itse kopo ena e ipapisitse le Melao e Mecha ea Tsamaiso ea Linyeoe tsa Botlokotsebe ea 2026, eo a hlalositseng hore e ntse e le mecha ho bona, ka hona ba ntse ba ithuta tšebetso ea eona. O boetse a tiisa hore ba se ba isitse tsebiso ea kopo ena ho bochochisi.

Leha ho le joalo, Lekhotla le ile la khalemela lehlakore la babuelli, ka ho tlisa tsebiso bosiung ba pele ho nyeoe, athe melao eo ba itšetlehileng ka eona e phatlalalitsoe ho tloha ka Tlhakubele 2026. Moahloli o ile a tiisa hore taba ena e ne e lokela ho hlahisoa khale. "Le tsebile ka melao ena ho tloha ka Tlhakubele. Ena ke nyeoe tse shebiloeng ka hloko e kholo sechabeng, ka hona e lokela ho sebetsoa ka hlokolosi," ho boletse moahloli ea okametseng nyeoe.

Ka lehlakoreng la bochochisi, Adv. Lehlanako Mofilikoane o bolelletse Lekhotla hore ba amohetse tsebiso ka Labohlano bekeng e fetileng, a re hajoale ba tla latela litaelo tsa lekhotla mabapi le taba ena.

Lekhotla le laetse hore lipuisano mabapi le tumellano ea ho amohela molato li phethoe pele ho la 14 Tšitoe 2026, e leng letsatsi leo nyeoe e tla boela e hlahlojoa ka lona. Le boletse hore haeba mahlakore a fihlela tumellano, e lokela ho isoa lekhotleng. Haeba lipuisano li hloleha pele ho letsatsi leo, lekhotla le lokela ho tsebisoa.

Hape, bochochisi bo laetsoe ho nehelana ka lipolelo tsa lipaki ho babuelli pele ho la 3 Tšitoe mononGoaha, ho latela melao e mecha. Babuelli bona ba lokela ho fana ka karabo ea bona pele ho la 7 Pherekhong 2027. Ho lebeletsoe hore lekhotla le fuoe tlaleho ea tsoelo-pele ea litokisetso tsa nyeoe ka la 4 Hlakola 2027.

Lekhotla le khethile la 26 ho isa ho la 30 Phupu 2027 e le matsatsi a tla mameloa nyeoe, 'me la eketsa nako ea beile ea moqosuoa ho fihlela nakong eo.

Moqosuoa o laetsoe ho ba teng le ho sebelisana le babuelli ba hae e le hore lipuisano tsa tumellano ea ho amohela molato li tsamaee hantle le ho phethoa ka nako. O boetse a laetsoe ho beha taba ena pele.

Lipaki le bahlaseluoa ba tlolo ea molao eo a qosoang ka eona, ba tiiselitsoe hore sepheo sa lekhotla ke hore nyeoe e tsoele pele ho fihlela qetellong, joalokaha molao o laela. Leha ho le joalo, ba hopolitsoe hore litsamaiso tsohle tsa molao li lokela ho lateloa.

Nyeoe ena e ne e reretsoe ho mameloa ka Loetse 2024, empa ea kopana le tiehiso ka mabaka a fapakaneng, ho kenyeletsa le boiteko ba Adv. Molapo, ba ho ikhula nyeoeng hammoho le kopo ea hore Moahloli Hlaele a itokolle ho e mameleng.

Ka nako eo, Adv. Molapo o ne a bolelletse lekhotla hore moqosuoa o ne a sa mo fa litaelo tse nepahetseng mabapi le boemeli ba hae, a bolela hore o ne a sa lefshoa chelete ea hae ea mosebetsi. Ka lebaka leo, o ne a se a sa bone a ka tsoela pele ho mo emela.

Lekhotla le ile la laela hore ho khethoe Ramolao oa mahala bakeng sa moqosuoa. Leha ho le joalo, hamorao moqosuoa o ile a bolella lekhotla hore o tsebisitsoe ke Ofisi ea Mongolisi oa Lekhotla le Phahameng hore ha a tšoanele ho fumana litšebeletso tseo ka lebaka la maemo a hae le mosebetsi oo a o etsang.

Moqosuoa o ile a kopa hore nyeoe e chechisoe e le hore a lokise taba ea boemeli ba hae ba molao. Letsatsing leo nyeoe e neng e lokela ho tsoela pele ka lona, babuelli Motiea Teele (KC) le Lepeli Molapo ba ile ba itsebisa lekhotla e le sehlopha sa babuelli.

Babuelli bao ba ile ba etsa kopo ea hore Moahloli Hlaele a itokolle nyeoeng, ba pheha khang ea hore maikutlo ao a neng a buile nakong ea lipuisano mabapi le boemeli ba moqosuoa le ho chechisoa ha nyeoe a ne a ka hlahisa leeme.

Kopo eo ha ea ka ea atleha. Kahlolong e fanoeng ka Mphalane 2024, moahloli o ile a re teko ea molao e sebelisoang ho lekola hore na ho na le mabaka a utloahalang a ho belaella leeme ha e'a ka ea phethahala. O ile a eketsa ka hore motho ea hlokang leeme, ea nang le tsebo e nepahetseng ka lintlha tsa nyeoe, a ke ke a bona eka ho na le leeme.

Taba ena e ile ea isoa Lekhotleng la Maipiletso, moo boipiletso bo ileng ba mameloa ka Mphalane 2025, ea ba bo qhaloa ka Pulungoana selemong sona seo.

Kamor'a moo, nyeoe e ile ea khutlisetsoa Lekhotleng le Phahameng hore e tsoele pele kapel'a Moahloli Hlaele, ho tla behoa matsatsi a macha ntle le tiehiso.



MOELETSI O TŠEHETSA BACHA

Tšeliso Thakholi

Mocha ea nang le toro ea ho iphumana a ena le feme e kholo e hlahisang thepa ea lepolanka, e kang litafole, liraka, litulo le 'li-wardrobe' e leng Liteboho Seleso ea lilemo li 21 oa Hlotse seterekeng sa Leribe ke setsebi litabeng tsa ho betla mapolanka. O hlahisa thepa eohle ea lepolanka tse e ka sebelisoang malapeng, likerekeng, liofising le likolong. Khoebo ea hae e nyenyane e ntseng e hola e bitsoang Basotho Wood Designs.

Ha bacha ba bang ba tšoere mangolo a ho betla lepolanka ba ntse ba kena mona le mane ho batla mosebetsi, Seleso h'a ka a batla ho lula a emetse ho fumuna mosebetsi, empa o nkile tsela e 'ngoe e sa tšoaneng le ea ba bang. Ka litsebo tsa hae le boiphihlelo boo a nang le bona o qalile khoebo eo a seng a bile a hirile bacha ba bane bao a sebetsang le bona. O sebetsa ka lepetjo le latelang: "Ha o etsa tafole le setulo sa lepolanka ha o etse thepa feela. O etsa sebaka seo lelapa le tla lula le ho jella ho sona, moo bana ba tla etsa mosebetsi oa sekolo le moo mehopolo ea bohlokoa e tla tsoa hona teng."

QALEHO EA TŠEBETSO

Ke qalile mosebetsi ona oa lepolanka ka lebaka la lerato leo ke ratang lepolanka ka lona ho tloha ke le monyenyane, kaha ke hotse ke bona ntate oa ka a lokisa mamati le lifenstere tsa mapolanka. Ha ke qeta sekolong se phahameng ke ile ka ea etsa mosebetsi oa ho betla lepolanka Sekolong sa TSL, Hlotse seterekeng sa Leribe. Hang ha ke qeta ho phethela lithuto ka 2018 ke ile ka qala pele ka ho etsetsa 'm'e oa ka litulo tse peli le tafole. Batho ba bangata ba ile ba bona makhethe le botle ba tsona. Ke ha ba qala ho li batla hore ke ba etsetse. Ke hona moo khoebo ea Basotho Wood Designs e ileng ea qala hona teng linakong tse boima tsa COVID-19 ka 2020.

KHETHO EA HO SEBETSA KA LEPOLANKA

Har'a lintho tse ngata tseo motho a ka etsang litulo le litafole ka tsona tse kang 'liplastiki' kapa tšepe, ke ile ka khetha lepolanka hobane ke ile ka etsa boithuto ka lona ba hore le ea futhumala katlung nakong ea mariha, le na le monko o monate le ka tseba ho phela le motho nako e telele. Athe litafole tsa 'liplastiki' li robeha habobebe ha tsa tšepe mariha li bata haholo.

BOTHATA BA HO BA



MOHLAHISI

Ho ba mohlahisi oa Naha ea Lesotho hona joale ha ho bonolo empa motho a ka atleha. Phephetso e kholo eo ke ithutileng eona ke hore ha hona lisebelisoa le lepolanka le letle la boemo boo re bohlokang. Boholo rea reka kantle ho naha ka theko e boima. Motlakase le ona o phahame haholo bakeng sa likhoebo, kaha re sebelisa mechini e hlokang motlakase o mongata. Leha ho le joalo, rona ba Basotho Wood Designs re tšoere ka thata ho hlahisetsa Basotho thepa e ntle ea lepolanka.

MEFUTA EA LITULO LE LITAFOLE

Rona re khetholohile ho bahlahisi ba bang ba thepa ea lepolanka ka ho etsa mefuta e itseng ea litulo, litafole le 'li-wardrobe'. Re kopanya mofuta oa litulo tsa rona tsa pele tsa Basotho le tsa sejoale-joale. U tla fumana tafole e ntle e shebahalang ea sejoale-joale, empa maoto a eona a entsoe ka mokhoa oa ntlo ea mokhoro. Re boetse re etsa mofuta oa ntlo ea mokhoro litulong tse ling. Re batla hore motho ea tsoang kantle ho naha e le moeti kapa mohahlaoli ha a kena katlung a tsebe hore o Lesotho.

SE BA FANG MATLA MOSEBETSING

Baji ba litšebeletso tsa rona ke bona feela ba re fang matla a maholo ho ba ke ka bona re ntseng re hola. Se re thabisang haholo ke hore boholo ba bona ba atisa hore romella lifoto tsa litulo le litafole tseo re ba etsalitseng tsona, ba lutse le ba malapa a bona ba thabile ho le monate, 'me ba bontša ka moo re ba etselitseng lintho tse ntle ka teng. Taba ena e re thabisa haholo ha bareki ba rona ba khotsofetse ke mosebetsi oa motle oo re ba etsetsang ona.

TORO EA RONA

Re batla ho ba le feme e kholo e tla hira bacha ba ka fetang 30. Ke takatso ea ka ho bona sekolong se seng le se seng kahar'a naha ho ena le litulo tse hlahisitsoeng ke rona re le bacha ba naha ena, 'me re ke re emise ho reka tsohle kantle ho naha, empa re ena le matsoho, lifate le bohlale boo Morena Molimo a re fileng bona.

KELETSO HO BACHA

Bacha ba heso qalang ka seo le nang le sona. Se ke la emela lisebelisoa tseo tse ling tsa tsona li leng theko e boima. Haeba le batla ho tšoana le 'na ithuteng ho otlolla lepolanka pele. Hlomphang mosebetsi oa matsoho a lona ka ho ba le mamello, kaha lepolanka ha le hloke motho ea potlakileng hore o tle o tsebe ho etsa mosebetsi o motle o bileng o leng makhethe. Ka bohlale le ka ho ba le mamello bacha le ka tseba ho se letho leo re le etsang re ke re etele linaheng tse ling ho ea ithuta lintho tseo bacha ba bang ba li etsang, tseo re senang tsona kahare ho naha. Kapa ka mekhatlo ea rona e fapakaneng ea bacha kahare ho naha, re ke re chakelaneng ho thakelana malebela. Bakamoso ba naha ena bo matsohong a rona. Bacha emang ka maoto le itšoarele ka matsoho!

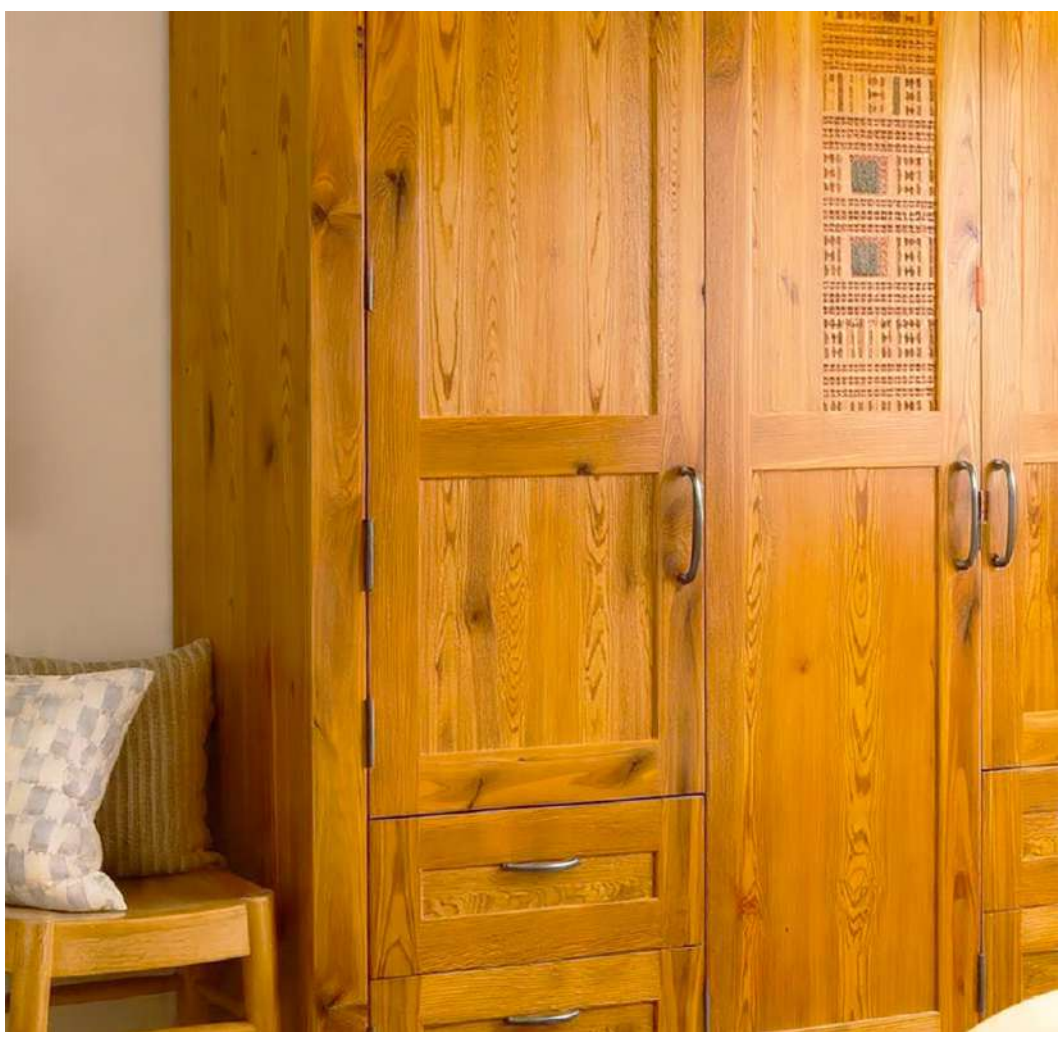

Letsatsi la peho ea libetsa fatše le'a ketekoa



Nthabeleng Seitlheko

Letsatsi la la 8 Pulungoana mononngoaha le bile le bohlokoa bo ikhethang nalaneng ea Lesotho, ha sehopotso sa Peho ea Libetsa Fatše tsa Ntoa ea Bobeli ea Lefatše se kopana le mokete oa keteko ea lilemo tse 60 tsa boipuso ba naha, e leng Diamond Jubilee.

Mokete o ne o tšoaretsoe Makoanyane Square, Maseru, moo ho bileng teng Motlotlehi Letsie III, Motlatsi oa Tona-Kholo Bahlomphehi ba fapakaneng, baemeli ba linaha tsa kantle le malapa a masole a ileng a sebeletsa sesole nakong ea lintoa tsa lefatše, ba ile ba bokana ho hlompha bahale ba ileng ba tela bophelo ba bona ntoeng.

Sehopotso sena se ne se sa felle feela ho hopoleng ho fela ha Ntoa ea Bobeli ea Lefatše, empa se ne se boetse se hlompha Basotho ba likete ba ileng ba arabela pitso ea ho sebeletsa sesole, ho kenyeletsa ba neng ba le African Auxiliary Pioneer Corps, ba ileng ba loana libakeng tse hole le naha ea habo bona.

Har'a ba neng ba le teng moketeng ona e ne e le Sergeant Mokhejane Khaile, e mong oa masole a mabeli a setseng a ntseng a phela ho tsoa molokong oo oa masole a khale.

Sergeant Khaile ea neng a lutse moleng o kapele, o ne a bonahala a jere boima ba nalane le mehopolo ea nako e fetileng. Ho eena, keteko ea lilemo tse 60 tsa boipuso ba Lesotho e hokahane ka kotloloho le boitelo ba masole a ileng a loanela tokoloho le khotso libakeng tse fapakaneng tsa lefatše. Ka hora ea Leshome le motse o mong, ho bile le motsotso oa khutso e le ho hopale masole ao a oeleng moleng oa ntoa.

Kamor'a metsotso eo ea khutso, mokete oa ho beha meqhaka ea lipalesa o ile oa qala. Motlotlehi Letsie III o ile a etella pele ka ho beha moqhaka oa lipalesa tse tšoeu e le sesupo sa tlhompho ho masole a ileng a shoela lintoa tsa lefatše, hammoho le baholo-holo ba ileng ba kenya letsoho leetong la Lesotho la ho fihlela boipuso ka 1966.

Motlatsi oa Tona-Kholo Justice Nthomeng Majara, le eena o ile a beha moqhaka lebitsong la 'Muso oa Lesotho le sechaba sa Basotho, ho bontša kananelo bakeng sa lilemo tse mashome a tšeletseng tsa boipuso, mamello, kholo le boitelo ba sechaba.

Sergeant Khaile le eena o ile a thusoa ho ea beha moqhaka oa hae. Leha matsoho a hae a ne a thothomela ka lebaka la botsofali, o ile a bontša boikokobetso bo boholo ha a hlompha balekane ba hae ba ileng ba shoela ntoeng.

Ba bang ba ileng ba beha meqhaka ba ne ba kenyeletsa Motlatsi oa Mopresidente oa Senate, Motlatsi oa Motsamaisi oa Lipuisano Ntlong ea Bakhethoa ba Sechaba, Moahloli e Moholo, Molaoli oa Sesole sa Lesotho Ramotse oa Maseru, mangosa a linaha tsa kantle le baemeli ba Lesotho linaheng tse ling.

Ha pina ea sechaba, "Lesotho fatše la bo-ntat'a rona," e ntse e binoa, moelelo oa letsatsi lena o ile oa totobala: boipuso boo Lesotho bo ketekang lilemo tse 60 tsa bona bo tsamaisana le nalane, boitelo le boikarabelo ba Basotho ba ileng ba sebeletsa khotso le tokoloho.

Sehopotso sena se tlile nakong eo naha e ntseng e keteka Diamond Jubilee ka lepetjo le reng, ho hlompha nalane ea rona, re bopa bokamoso ba rona, le ileng la utloahala nakong ea mokete o neng e tšoaretsoe lebaleng la lipapali la Setsoto.

Ka hona, Peho ea Libetsa Fatše e bile karolo ea bohlokoa ea ho hopotsa sechaba, hore ho keteka lilemo tse 60 tsa boipuso ha se feela ho keteka tokoloho ea kajeno, empa hape ke ho hlompha metso ea sebete le boitelo ba ba tlileng pele ho rona.

Sehopotso sa selemo sena se bile le bohlokoa bo bong hape ha Sergeant Khaile a phahamisetsoa boemong ba Sergeant Major, e le kananelo ea tlatsetso le tšebeletso ea hae.

Ho ea ka lipalo tse boletsoeng moketeng ona, Basotho ba 21 463 ba ile ba arabela pitso ea ho sebetsa ntoeng tsa Pele le tsa Bobeli tsa Lefatše, empa ba 1 105 ha b'a ka ba hlola ba khutlela naheng ea habo bona Lesotho.

Letsatsi la Peho ea Libetsa Fatše ea selemo sa 2026 e tla ketekoa ka Laboraro la la 11 Pulungoana, e tšoaea lilemo tse 108 ho tloha ha ho tekenoa tumellano ea ho emisa ntoa ka 1918, e ileng ea tšoaea pheletso ea lintoa tse neng li kupa ntoeng ea Pele ea Lefatše.



Baithuti ba bula seatla



Nthabeleng Seitlheko

Bophelo ba bana ba nang le bokooa ba lulang Setsing sa Morapeli Disabled Centre, Motsekuoa, Mafeteng, bo lebeletsoe ho ntlafala kamor'a hore baithuti ba Sekolo ea Thuto tsa Mahlale sa Limkokwing (LUCT), ba nehelane ka thepa ea bohlokoa ho setsi e reretsoeng ho khotsofatsa litlhoko tsa bona tsa letsatsi le letsatsi. Tsena li bile ka la 9 Pulungoana monongoaha.

Thepa e fanoeng e kenyeletsa lithupa tsa ho tsamaea, materase, liaparo le lintho tse ling tsa bohlokoa tse tla thusa ho ntlafatsa maemo a bophelo ba bana, le ho fokotsa mathata ao setsi se tobanang le 'ona tlhokomelong ea bona.

Dr. Nketsi Moqasa, Morupeli e Moholo e bile e le Moetapele oa Mananeo ka Limkokwing, o boletse hore baithuti ba ne ba filoe mosebetsi oa ho khetholla mathata a ikhethang a amanang le bophelo bo botle e le karolo ea lipatlisiso tsa bona.

O itse baithuti ba ile ba khetha Setsi sa Morapeli Disabled Centre kamor'a ho hlokomela litlhoko le liqholotso tseo se tobaneng le tsona, eaba ba etsa qeto ea ho fetela ka nqane ho lipatlisiso, ka ho fana ka thuso ea lintho tse hlokahalang.

Dr. Moqasa o hlalositse hore ketelo eo e file baithuti monyetla oa ho ithuta ka mathata a amang setsi, hammoho le ho kenya letsoho ho a rarolleng ka tsela e bonahalang.

Ka lehlakoreng le leng, Maneo Morapeli o bontšitse thabo le kananelo ka thuso eo, a re e fihlile ka nako e nepahetseng, kaha setsi se ne se tobane le khaello ea materase le libaka tse loketseng tseo bana ba ka jellang ho tsona.

O boletse hore khaello ea libaka tsa ho robala le tsa ho jella ka mokhoa o loketseng, ke tse ling tsa liqholotso tse amang tšebetso ea letsatsi le letsatsi ea setsi.

Morapeli o boetse a bolela hore selemong sena ha se Sekolo sa Thuto ea Mahlale sa Limkokwing feela e thusitseng setsi, kaha mekhatlo e meng le eona e bile le seabo ho se tšehetseng ka litsela tse fapakaneng.

Setsi sa Morapeli Disabled Centre se thehiloe ka selemo sa 1970 ke Mobishopo Alphonce Morapeli OMI, eo ka nako eo a neng a lula Bethele, ka sepheo sa ho hlokomela batho ba phelang le bokooa.

Ho tloha ha se thehoa, setsi sena se na le nalane ea lilemo tse fetang 56 se fana ka tlhokomelo le tšehetso ho batho ba nang le bokooa.

Mohato ona o boetse o totobatsa bohlokoa ba tšebelisano pakeng tsa litsi tsa thuto e phahameng le sechaba ho rarolla mathata a sechaba, ha ka nako e tšoanang o khothaletsa baithuti ho sebelisa tsebo eo ba e fumanang lithutong tsa bona ho tlisa liphetoho tse ntle bophelong ba batho.

Loretto e amohela thepa

Nthabeleng Seitlheko

Setsi sa Bophelo sa Loretto se amohetse thepa ea bongaka e fanoeng ke Econet Telecom Lesotho le Higher Life Foundation, ka sepheo sa ho matlafatsa litšebeletso tsa bophelo, le ho ntlafatsa tlhokomelo ea bakuli, ka la 10 Pulungoana monongoaha.

Thepa e fanoeng e kenyelletsa libethe tsa tlhahlobo ea bakuli, mechini e fanang ka moea, litafole tse tsamaisang meriana hammoho le mochini oa 'ultrasound', har'a tse ling.

Ha a bua lebitsong la Lekala la Bophelo, Dr. Llang Maama o lebohile bafani ka thuso ena, a khothaletsa basali ba baimana ho ea litlhahlobong tsa bakhachane khafetsa, le ho ja lijo tse matlafatsang ho fokotsa mathata nakong ea pelei. O tiisitse hore boimana ha se bokuli, empa ke boemo ba tlhaho bo hlokang tlhokomelo ea bongaka nako eohle ea bona ho sireletsa bophelo ba 'm'e le lesea.

Dr. Maama o boletse hore setsi sa Loretto se sebelisa litaba le lipalo-palo tsa bongaka ho utloisisa mafu a sa foleng, ho hlahloba maemo a bakuli le ho ntlafatsa phano ea litšebeletso tsa bophelo.

O itse tšebeliso ea litaba tsa bongaka e bohlokoa bokamosong ba lefapha la bophelo, kaha e tla matlafatsa tšebelisano pakeng tsa Setsi sa Bophelo sa Loretto, Sepetlele sa St. Joseph's le litsi tsa thuto e phahameng tse kang sa Thuto tsa Mahlale Limkokwing.

A boela a re tšebelisano ena e tla thusa ho lokisetsa bacha ba Basotho mesebetsi e amanang le bophelo bo botle tšebeliso ea mahlale ea tlhahisoleseling le lipatlisiso tsa bongaka.

Dr. Maama o hlalositse hore tšebelisano ena, e kenyeletsang le tšehetso litšebeletsong tsa lichelete, e bontša bohlokoa ba hore makala a ikemetseng le 'muso, likereke le balekane ba ntšetsopele ba sebetse 'moho ho ntlafatsa bophelo ba sechaba.

Ka lehlakoreng la leng, Motsamaisi e Moholo oa Econet Telecom Lesotho, Dennis Plaatjies, o itse monehelo ona ke karolo ea boitlamo ba kampani ba ho khutlisetsa sechabeng ka ho tšehetsa ntlafatso ea litšebeletso tsa bophelo kahar'a naha.

O itse bophelo bo botle ke taba ea bohlokoa haholo ho basali ba baimana, a hlalosa hore kampani ka lekala la eona la litšebeletso tsa lichelete le matsete a sechaba, Higher Life Foundation, e ikemiselitse ho kenya letsoho ntlafatsong ea naha, eseng feela litabeng tsa likhokahanyo, empa le bophelong bo botle, thutong le boiketlong ba sechaba.

Ha a amohela thepa ena lebitsong la setsi sa Loreto, Manaleli Moremoholo o itse phano ena e fihlile ka nako e nepahetseng, kaha setsi se ne se se se tobane le khaello ea thepa ea bongaka. O ipilelitse ho Lekala la Bophelo ho hira baoki ba bangata, a re setsi sena se sebeletsa bakuli ba bangata, ho kenyeletsa le ba tsoang libakeng tse kantle ho Qoaling.

Moremoholo o itse palo e ntseng e eketseha ea batho ba hlokang litšebeletso tsa bophelo 'me e beha khatello holim'a lisebelisoa le basebetsi ba teng, haholo lefapheng la pelehi moo ho ntseng ho hlokahala thepa ea bohlokoa ea bongaka.

O hlalositse hore Setsi sa Bophelo sa Loretto esale e sebeletsa sechaba ka lilemo tse ngata, 'me lilemong tsa eona tsa pele tse 30, e ne e tsamaisoa ke Baitlami ba Lelapa le Halalelang ba tsoang Fora, Jeremane, Switzerland le Canada, ka tšehetso ea Doctors Association ea Canada. O itse lilemong tsa pele, litšebeletso tsa bophelo setsing sena li ne li lefisoa lidolara tsa Amerika tse 20 ka khoeli.

Hajoale setsi sena se sebeletsa sechaba se hakanyetsoang ho batho ba 47 148, 'me se na le lifaele tsa bakuli tse 1 002 tse ntseng li sebelisoa.



LCN e nehelana ka meralo

Nthabeleng Seitlheko

Mamekhatlo oa Mekhatlo e Ikemetseng ea Sechaba Lesotho (LCN), ka tšehetso ea Machaba a Kopaneng (UN), le nehelane ka meralo ea liketso ea litereke mabapi le khotso le tšireletso ea basali ho Lekala la Tekatekano ea Bong, Bacha le Ntšetsopele ea Sechaba, ka la 9 Pulungoana monongoaha.

Meralo ena e reretsoe ho matlafatsa kaho ea khotso le ho netefatsa hore basali le bacha ba ba le seabo liqetong tse amang bophelo le sechaba seo ba phelang ho sona.

Ha a amohela meralo ena lebitsong la Lekala, 'Masejabatho Sula o ananetse boitelo, tšebelisano-'moho le boiteko bo kopanetsoeng ba bankakarolo ba kentseng letsoho ho e hlophiseng.

Sula o tšepisitse hore Lekala le tla netefatsa hore meralo ena e tla kengoa tšebetsong, ho fapana le hore e qetelle e bolokiloe feela ntle le ho sebelisoa. O boletse hore katleho ea eona e tla itšetleha ka tšehetso e tsoelang pele, tšebelisano-'moho le likamano tse ntle tsa tšebetso lipakeng tsa bankakarolo

Motsamaisi e Moholo oa LCN, Sekonyela Mapetja, o itse ho ile ha tšoaroa lipuisano le basali le bacha mabaleng a likhetho le makhotleng a metse a khethiloeng literekeng tse tharo, e leng Mafeteng, Maseru le Mokhotlong.

O hlalositse hore sepheo sa lipuisano tseo e ne e le ho utloa maikutlo a sechaba mabapi le hore na se lakatsa hore khotso le tšireletseho li fihlellehe joang. Mapetja o itse kamor'a lipuisano tseo, sehlopha sa litsebi, ka thuso ea moeletsi, se ile sa bokella le ho hlophisa lintlha tse fumanoeng, eaba se theha meralo ea liketso.

O boetse a re meralo ena e ile ea hlahlojoa le ho netefatsoa ka mekhahlelo e meraro, ho kenyeletsoa le tlhahlobo ea boemo bo phahameng, moo bankakarolo ba ileng ba fuoa monyetla oa ho e lekola, ho fana ka maikutlo le ho etsa litokiso pele e neheloa.

Ho sa le joalo, Ofisiri ea Litokelo tsa Botho, Lineo Tsikoane, o rorisitse bacha ka seabo sa bona se mafolofolo tšebetsong ena, a hanyetsa maikutlo a hore bacha ha ba tsotelle litaba tse ba amang.

O itse bacha ba bile le seabo se seholo ho tloha qalong ho fihlela qetellong ea tšebetso, ba bontša boitelo le boikarabelo leha ba ne ba tobane le liphephetso tse fapakaneng. Tsikoane o bontšitse tšepo ea hore morero ona o ke ke oa fella feela ka ho ngola litokomane, empa o tla fetoleloa liketsong tse bonahalang sechabeng.



NEW
WIDE FORMAT PRINTING
We offerdurable, affordable & quick turnaround wide format prints. We can provide multiple options for indoors andoutdoor applications - as well as produce any size you can imagine
BANNERS
SIGNS
POSTERS
PRINTS
FOR YOUR FUTURE
WE CARE
Call or whats App: +266 28350815/ 22350224/ 68078124 (Whats app)
Mazenod PRINTING WORKS (Pty) Ltd
Prepare good People for The Lord

Basebetsi ba shosholong



Nthabeleng Seitlheko

'Muso o re basebeletsi ba oona ba amehang litabeng tsa ho se latele melao le tšebeliso e mpe ea lichelete morerong oa ho kenya motlakase Ha Belo ba tla ikarabella, 'me ho tla etsoa matsapa a ho khutlisa chelete e lahlehileng.

Letona la Matla Mohlomphehi Lejone Mpotjoane le boletse sena nakong ea ketelo ea bo-ralitaba seteisheneng sa motlakase sa Ha Belo le sebakeng sa lifeme ka la 9 Pulungoana monongoaha.

Mohlomphehi Mpotjoane o itse ho emisa kapa ho tebela basebeletsi ba amehang ha hoa lekana, kaha 'muso o boetse o lokela ho fumana mekhoa ea ho khutlisa chelete e lahlehileng ka lebaka la ho se latele melao le tsamaiso e fosahetseng ea morero.

O hlalositse hore tahlehelo ea lichelete e kholo, ka hona ho hlokahala hore ho etsoe tlhahlobo pele ho tsebahala boholo ba chelete e lahlehileng. O lemositse basebeletsi ba sechaba hore ba lokela ho utloisisa hore ho hloleha ho phetha mesebetsi ea bona ka nepo ho na le litlamorao.

Ha a bua nakong eo Mongoli e Moholo Lekaleng la Matla, Tankiso Phapano, o hlalositse hore lekala le se le qalile mehato ea molao kamor'a ho fumana hore rakonteraka oa pele oa morero oa motlakase o ile a amohela litefo tse ling ntle le tumello e molaong. A re ka lebaka leo ho hlokahala hore ho etsoe poelano ea litlaleho tsa lichelete ho fumana hantle hore na ke chelete e kae e amehang.

Phapano o boetse a re basebeletsi ba neng ba etelletse pele morero ba se ba emisitsoe mosebetsing, ha ba bang bona ba ntse ba tobane le litšebetso tsa molao. "Chelete e ka khutlisoa, empa nako e lahlehileng eona e ke ke ea hlola e khutla. Batho ba bangata ba neng ba lokela ho sebetsa lifemeng tsena, hoja li ne li qalile ho sebetsa ka nako e neng e reriloe, ba ka be ba ntse ba iphelisa ka nako eo. Nako eo re ke ke ra khona ho e khutlisa." A rialo.

O boetse a re lekala le nka mehato ea ho thibela hore liketsahalo tse joalo li se ke tsa ipheta, ka ho netefatsa hore basebeletsi ba etela libaka tseo merero e etsoang ho tsona ho hlahloba tsoelo-pele le boleng ba mosebetsi pele merero e nehelanoa ka molao. "Ho netefatsa hore phoso ena ha e sa etsahala hape, basebeletsi ba se ba ea masimong ho ea hlahloba tsoelo-pele le boleng ba mosebetsi o entsoeng pele morero o neheloa. Sena se tla thusa ho thibela liphoso le ho li lokisa pele nako e feta."Ke eena eo.

Phapano o bontšitse hore lekala le boetse le sebetsa ka thata ho hira basebeletsi ba bang ba nang le litsebo tse hlokahalang bakeng sa ho hlahloba boleng ba merero, ha ka nako eona eo le fetisetsa tsebo ho basebeletsi ba seng ba ntse ba le teng.

O hlalositse hore morero oa ho kenya motlakase ke oona o neng o sitisa ho phetheloa ha sebaka sa lifeme, 'me kaha joale mosebetsi oa motlakase o ntse o phetheloa, ho lebeletsoe hore Tona-Kholo a tle ho nehelana ka lifeme tsena ka molao le ho li bula. A re seteishene sa motlakase sa Ha Belo se tla fumana motlakase ka litsela tse peli, e 'ngoe e tsoa Khukhune ho ea Ha Belo, ha e 'ngoe e tsoa Hlotse ho ea Ha Belo.

Leha ho le joalo, o boletse hore karolo ea tsela ea motlakase e tlohang Khukhune ho ea Mopeli ha e e-s'o phethoe, kaha ho ntse ho etsoa litlhahlobo kamor'a hore rakonteraka oa hona joale a fumane liphoso mosebetsing o neng o entsoe ke rakonteraka oa pele.

A hlalosa hore litsela tsena tse peli tsa phepelo ea motlakase li reretsoe ho netefatsa hore lifeme li lula li fumana motlakase, le haeba e 'ngoe ea litsela e ka ba le bothata ba tšebeliso ea mahlale. O boetse a supa hore ho tla hahuoa seteishene sa motlakase se ka hare ho moaho Khukhune ho matlafatsa phepelo ea motlakase lifemeng.

Leha ho le joalo, Phapano o itse 'muso o tobane le khaello ea lichelete ho phethela tsela ea motlakase ea Khukhune le Ha Belo ka lebaka la tahlehelo e kholo e bileng teng morerong ona.

A eketsa ka hore Banka ea Lefatše e tšehetsang ka lichelete morero ona, le eona ha e khotsofatsoe ke tsela eo morero o sebelisitsoeng ka eona, haholo-holo litšenyehelo tse sa hlokahaleng tse bileng teng.

Pejana selemong sena, Letona la Khoebo, le Ntšetsopele ea Likhoebo, Mohlomphehi Motlatsi Maqelepo, le ile la senola nakong ea ketelo sebakeng sena sa lifeme, hore chelete e ka bang M1.1Billione e se e sebelisitsoe khahong ea Belo Industrial Estate, leha lifeme li ntse li sa sebetse lilemo tse ngata kamor'a hore khaho e qale. Khaho ea sebaka sena sa lifeme e ile ea thakholoa ka molao ka mokete oa ho phethola lekote ka Hlakubele 2018. Leha meaho ea lifeme e se e qetiloe khale, sebaka sena ha se e-s'o qale tšebetso.

Ho theosa le lilemo, sebaka sena se 'nile sa eteloa ke litho tsa Paramente, Likomiti tsa Paramente, Lekhotla la Matona le Liofisiri tse ling tsa 'Muso tse neng li il'o lekola tsoelo-pele ea morero.

Nakong ea ketelo ea Mantaha, bo-ralitaba ba ile ba bontšoa kamore ea taolo ea phepelo ea motlakase le seteishene sa motlakase. Ba boetse ba bontšoa litene tse ileng tsa heletsoa ke rakonteraka oa hona joale, kamor'a hore ho fumanoe hore ha li fihlelle maemo a hlokahalang a boleng bakeng sa kaho ea seteishene seo.

Press Release

For Immediate Release – Ref: 10112026/2

NOV 10 2026

Chief, Corporate Communication

Mandatory Acceptance of Maloti Coins as Legal Tender

The Central Bank of Lesotho (CBL) has noted with concern that some businesses, retail outlets, and public transportation operators are refusing to accept 10, 20, and 50 Lisente coins for goods and services. Such businesses are advised that refusing legal tender inconveniences consumers, disrupts everyday trade, and undermines confidence in the national currency.

CBL, therefore, reminds all businesses, service providers, and the public of the following:

- Under Section 27 of the Central Bank of Lesotho Act of 2000, all Maloti coins issued by the CBL are legal tender at face value. As a result, businesses must accept them unless a coin is physically damaged or officially withdrawn from circulation by public notice.
- Members of the public are encouraged to continue using all coin denominations with confidence. They should also report any business, regardless of size, that refuses legal tender to the nearest police station.
- All businesses, regardless of size and sector, must accept all legal coin denominations (10, 20, and 50 Lisente).
- Commercial banks are required to assist individuals and businesses depositing or handling coins, whether in small or large quantities. Businesses having trouble with coin acceptance at commercial banks should report the institution directly to the Central Bank of Lesotho.
- Vendors/Retailers facing challenges managing or storing high volumes of coin inventory should consult their commercial bank or contact the CBL for technical assistance.

CBL remains committed to protecting the integrity of the national currency and ensuring a reliable medium of exchange for all Basotho.

For further information, please contact: 58859630/58056384/58528783/58880647.

www.centralbank.org.ls Central Bank of Lesotho

Press Release

For Immediate Release – Ref: 10112026/2

NOV 10 2026

Chief, Corporate Communication

TLHOKOMELISO HO SECHABA KA HO SE AMOHELOE HOA CHELETE EA TS'EPE

Ho tlile tlhokomelong ea Banka e Kholo ea Lesotho (CBL) hore hona le likhoebo tse kholo le tse nyenyane ka hare ho naha tse hanang chelete ea ts'epe ea Lisente tse leshome (10), mashome a mabeli (20), le tse mashome a mahlano (50). Kahona, sechaba se hopotsoa hore:

- Ho latela Temana ea 27 ea Molao oa Banka e Kholo oa 2000, chelete eohle ea ts'epe (10, 20 le 50 Lisente) e ntse e le ts'ebetsong ka molao. Ka hona, ke setlamo hore likhoebo tsohle li e amohele ha feela e sa senyeha kapa ho nts'oa ts'ebetsong ka molao ke Banka e Kholo ea Lesotho.
- Sechaba se kopuoa ho tsoela-pele ho sebelisa chelete ena ea ts'epe ka ts'epo le bolokolohi. Ebang khoebo efe kapa efe e hana ho e amohela, seka tlalehela sepolesa se haufi.
- Likhoebo li tlangoa ke molao ho amohela chelete ena ea ts'epe ntle ho ts'itiso ea letho.
- Ka ho ts'oana, libanka li lebeletsoe ho amohela chelete ena hotsoa ho Mosotho ka mong kapa likhoebo. Banka e khinang lits'ebeletso sechabeng ka ho hana chelete ea molao eka tlalehoa ho CBL kapa sepoleseng se haufi.

Banka e Kholo ea Lesotho e itlama ho etsa sohle se matleng a eona ho sireletsa seriti sa chelete ea naha, le ho netefatsa hore ha ho mang-kapa-mang ea silafatsang seriti sa eona.

Bakeng sa lipotso le litlhakisetso, letsetsa: 58859630 / 58056384 / 58528783 / 58880647.

www.centralbank.org.ls Central Bank of Lesotho



TSA KEREKE

Malapa boikhutsong

Tšeliso Thakholi

Malapa a bakriste ba Parish ea Loretto a bile boikhutsong ba letsatsi bo neng bo tšoaretsoe hona Parishing ea Loretto ka 7 Pulungoana monongoaha, moo banyalani ba ileng ba etsa boitlhahlobo ba manyalo a bona le ho nchafatsa lipallo tsa Sakramente e Halalaleng ea Lenyalo.

Boikhutso bone bo eteletsoe pele ke moprista oa Parish ea Loretto Rev.Fr. Tšepang Allard Bohali a tlatsitsoe ke Rev. Fr. Gabriel Lehloka.Thutong ea hae e neng e bula boikhuitso bona, Fr. Bohali o boletse hore lenyalo ho tloha qalong ea lona le thomiloe ke Morena Molimo, 'me a lethehela ho ntšetsa pele mosebetsi oa hae oa ho hlahisa meloko e fapakaneng ea sechaba.

"Molimo o ile a bopa tsohle a re li ngatafale 'me a beha motho kaholimo ho tsona hore a li hlokomele. Har'a e meng ea mesebetsi ea Morena Molimo e mengata ke hore motho a 'ne a be teng lefatšeng."O boletse joalo a bile a eketsa ka hore lenyalo le reretsoe tsoalo ea bana, "ke ka hona tumelo ea rona e sa lumelleng tšebeliso ea lithibela-pelehi."

A re leetong lena la bophelo ba lenyalo leo re le tsamaeang e lokela hore e be 'na, molakane oa ka le Morena Molimo. Ka hona re tšoanela ho sheba hore na motho oa boraro e leng Morena Molimo o ntse a le teng na, e le ho e ketsa matla a ho tsoelapele ka leeto. "Haeba o bona lerato ho molekane oa hao le theoha kenya Molimo a tsebe ho le matlafatsa, kaha le theoloa feela ke hobane ha ho tsela e senang moepa."Lenyalo le monate empa liqholotso li teng ke ka lebaka lena leetong lena re tla 'ne re lula re hatana litorong." A rialo.

A re leha banyalani ba ka utloisana bohloko ha ba lokele ho arohana ho hang, kaha Morena Jesu Kriste tseleng ea sefapano a re sietse mohlala o motle oa hore, kamehla ha re ile ra oela leetong lena la rona la bophelo re tšoanela o ema re hahamalle pele ho fihlela re fihla khoeleng. A tiisa hore ha re lokele ho inehela ha re kopana le mathata ka malapeng a rona empa re ea loantše ho fihlela re a hlola.

Haele Rev. Fr. Lehloka mathata ba tšoanela ho ithuta ho fumana sesosa e le hore ba tle ba tsebe ho fihlela tharollo le teng e be bothata boo ba bo bonang ba le 'moho.

A hlokomelisa banyalani hore batsoali ba bona ha se tharollo ea manyalo ha ba kopana le liqholotso, kaha ba atisa ho sheba litaba ka leihlo la botsoali ho ena le ho fana ka tharollo. "Phela sehlabelo sena le molekane oa hao ka ho hlompha monna oa hao ha



thutong eo a ileng a fana ka eona o itse lerato ke sehlabelo 'me ha le phela le fetoha senyepa pakeng tsa batho ba babeli. A re lerato lipakeng tsa banyalani e boetse ke semetho se methoang ka sehlabelo sa boteng ba Morena Molimo. "Le ratana ka boitlhabo hobane le methoa ka boteng ba Molimo. Lerato leo eleng senyepa ke boteng ba lerato la Molimo, semetho sa lona ke sehlabelo. Bohloko ke bona bo methang ho rata ha molekane oa hao."A rialo.

A re ho methoeng ha lerato ke Morena Molimo ea bonahatsoang ha motho a rata molekane oa hae. A re kaha lenyalo ke sehlabelo banyalani ba ke ke ba etsa lintho e mong a sa tsebe. Ka hona ba lokela ho lula fatše ho li buisana. "Le lokela ho etsa tsohle le le 'moho, 'me lipuisano ke ntho ea bohlokoa. Lenyalo ha se monate ke sehlabelo hobane ho rerile Molimo hore ho be joalo." A rialo a bile a phaella ka hore banyalani ha ba kopana le monna a lokela ho rata mosali oa hae." Ke eena eo.

Kamorao ho mona lelapa la Monghali Retšelisitsoe Tlhakola le ile la arolelana le malapa a bileng teng, lintho tse ntle tseo ba li etsang ka lapeng la bona tse etsang hore ba 'ne ba utloe ba rata lenyalo, le ho tsoelapele ho itlama hore ba tla arohanngoa ke lefu. Ha re tse ngata tsa bohlokoa tseo ba ileng ba li supa e bile ho tšehetsana ka lapeng, ho etsa tsohle ba le 'moho, ho rata lintho tse ntle, ho ba le makunutu a lelapa le ho qoba ho kenya batsoali litabeng tsa bona ha ba kopana le liqholotso ka lapeng.

Boikhutso bona bo ile ba phetheloa ka Sehlabelo se Halalelang sa 'Missa le ka lipuo tse fapakaneng tsa teboho ho tsoa ho mong'a Parish Rev. Fr. Bohali moo a ileng a leboha boteng ba malapa ba neng ba phuthelile ka bongata ho tla inchafatsa. Ha ka lehlakoreng le leng malapa a ile a leboha baprista ka mosebetsi ona o motle oo bao e ntseng.



2025-2026 SELEMO A

SONTAHA SA 33 HAR'A SELEMO



Maele 31:10-13.19-20.30-31
Pesalema 121
1Ba-Thessalonika 5:1-6
Matheus 25:14-30



Khothatso

Litalenta

Papiso ea litalenta eo re qetang ho e utloa e re ruta tse ngata. Re tšoanetse ho qala ka ho utloisisa hore talenta ke'ng. Talenta ke lentsoe la segereke le bolelang chelete e entsoeng ka silivera. Evangeling, re utloa hore motho e mong a bitsa bahlanka ba hae ba bararo 'me a ba siela maruo a hae, e mong litalenta tse hlano, e mong tse peli, e mong e le 'ngoe.

Kajeno ha re bua ka litalenta re re ke lineho tseo motho a nang le tsona, tseo a tlileng lefatšeng a e-na le tsona, ke lineho tseo Morena Molimo a mo fileng tsona hore a li sebelise bakeng la molemo oa sechaba sa habo.

Ba bang ba tseba ho bina, ba bang ba tseba ho qapa 'mino, ba bang ba tseba ho tsamaisa 'mino, e se e le litalenta tse tharo tse sa tšoaneng. Ba bang ke likheleke, ba bang liroki. Ba bang ba na le neho ea bohlale, ba bang neho ea tsebo, ba bang neho ea kutloisiso, joalo-joalo.

Litalenta tsena ha li tšoane. Ba bang ba na le litalenta tse ngata, ba bang e ka ha ba na tsona, kapa lia fokola. Litalenta ke limpho tseo Morena Molimo a re fang tsona ka ho rata ha hae. O fa e mong le e mong kamoo a ratang kateng, e mong haholo, e mong ha nyenyane. Ka nako e 'ngoe, re tla fumana motho ea nang le litalenta tsohle: botle, bohlale, borui, tsebo ea ho ruta, ho hoeba, ho bua, ho betla, le ho phekola. Ntho e 'ngoe le e 'ngoe ea e etsang oa atleha ho eona ka baka la limpho tseo. Athe ka mohlomong re tla fumana motho e mong ea holofetseng, ea se nang kelello ho hang, ea kulang, ea se nang bohlale kapa tsebo ea ntho tse ngata, ke motho ea sa atleheng mosebetsing oa hae, hobane ha a na litalenta tse ngata.

Litalenta tsena ha re li hloke bakeng la rona. Ehlile Morena Molimo o re file tsona bakeng la molemo oa ba bang. Hantle-ntle, Morena Molimo o re alimile tsona hore re thuse ba bang ka tsona, re hoebe ka tsona.

Re tla ahloloa holim'a tseo re nang le tsona. Motho, eo re mo talimang a le lehlohonolo haholo hobane a na le litalenta tse ngata, mohlomong re tla mo fumana a le tsietsing e kholo ka letsatsi la kahlolo, hobane Morena o tla 'motsa thata-thata holim'a talenta e 'ngoe le e 'ngoe. A tseba ho ikarabella hantle holim'a litalenta tse seng kae, 'me o tla bontša Morena kamoo a ileng a li sebelisa kateng, a etsa phaello e kholo ka tsona. Empa Morena o tla mo bontša litalenta tsohle tse a neng a e-na le tsona, 'me motho enoa oa batho o tla tlameha ho ipolela hore tsena ha a ka a li sebelisa, ha a ka a li elelloa 'me ha a ka a etsa letho ka tsona. Kahlolo ea hae e tla ba boima ka baka la botsoa ba hae.

Athe motsoalle oa hae ea holofetseng, ea neng a se na litalenta tsa ngata, ha e se e le 'ngoe feela, empa ea ileng a e sebelisa hantle, a hoeba ka eona, o tla hlahisa phaello ea eona 'me o tla fumana moputso o moholo o fetang oa pele ea neng a e-na le litalenta tse ngata empa ea sa kang a li sebelisa kaofela.

Seo re tšoanetseng ho se utloisisa ke hore Morena Molimo ha natse bongata ba litalenta tseo re nang le tsona kapa bongata ba litholoana tsa tsona; seo a se shebileng ke boiteko ba e mong le e mong. Ke eona toka ea Molimo e sa tšoaneng le toka ea batho.

Rona batho, re talima bongata ba litholoana, boima ba tsona sekaleng, re sa shebe hore na mong'a tsona o n'a fuoe hakae 'me o ile a sebetsa hakae. Re rorisa ngoana oa sekolo ea atlehileng hantle 'me ea hlahileng pele ho ba bang 'me re khesa ea hlahileng qetellong, athe mohlomong ea hlahileng pele o fuoe haholo 'me ha a ka a sebetsa hakaalo-kalo, o ile a atlehisoa ke bohlale ba hae feela ka ho hloka litalenta. Joale, Morena Molimo eena o tla re ahlola holim'a boiteko ba rona feela, e seng holim'a bongata ba litalenta.

'Nete ena e re ruta ntho e kholo haholo, ke hore re se ke ra ipapisa le ba bang, ka ho ithorisa ka seo re nang le sona, seo ba bang ba se nang sona; kapa ka ho ba mona ka seo re se nang sona, seo re se boneng ho ba bang. Ho ipapisa joalo le ba bang ho kotsi hampe, hobane litalenta tsa rona le tsa bona ha li tšoane, 'me ha re na ho ahloloa ka mokhoa o tšoanang, hobane e mong le e mong o tla ahloloa holim'a litalenta tseo a li fuoeng.

Re hlokomele hore Morena ha a ahlole motho oa boraro ka hore o sentse chelete ea hae kapa o e sebelisitse ka mokhoa osele, empa o mo ahlotse feela ka baka la botsoa ba hae. Seo Morena Molimo a se batlang ho rona ke hore re sebetsa, re se ke re lula re sa etse letho. Kahlolong ea rona, re tla sitoa ho itatola ka ho re ha kea bolaea motho, ha kea utsoa, ha kea etsa ntho tse mpe, ka hona ke motho ea lokileng. Che, ha ho na ho ba joalo. Re tla ahloloa haholo holim'a lintho tseo re neng re lokela ho li etsa empa tseo re sa kang ra li etsa.

Joale, seo re lokelang ho se etsa ke ho imamela, ho rapela ka ho ikopela leseli la Morena Molimo 'me re itlhahlobe hantle ho bona litalenta tseo a re fileng tsona; re bona tseo re li sebelisang le tseo re sa li sebeliseng. 'Me joale re etse ka matla ho li sebelisa kaofela, re hopole hore litalenta tsena li etselitsoe molemo oa ba bang e seng oa rona feela.

Bahalaleli har'a Beke

16	Pulungoana	Afan
17	Pulungoana	Hugh
18	Pulungoana	Odo
19	Pulungoana	Atto
20	Pulungoana	Eudo
21	Pulungoana	Hilary

Li tla qothisana lehlokoa



Tšeliso Thakholi

Tang-tang e tla khangoa ke lerole ha limathi tsa boemo bo holimo kahare le kantle ho naha, li tla be li qothisana lehlokoa litlholisanong tsa pele tsa mabelo a malelele tse bitsoang Masianokeng Sports Academy Half Marathon(MSA), a tlil'o tšoareloa haufi le Setsi sa Mabenkele sa Masianokeng ka la 20 Tšitoe monongoaha tlasa mohoo oa bona o reng, " matha bakeng sa sechaba se matla le se phelang hantle."

Ho ea ka tlaleho ea MSA limathi tse tlil'o ba le seabo ke bana, bacha, banna, basali, limathi tsa maemo a holimo le mekaubere. Mabelo ana kaofela a tla qala hoseng ka hora ea bohlano, haufi le Setsi sa Mabenkele sa Masianokeng ho leba Ha 'Masana a boele a felle moo a qalileng teng. Mabelo arotsoe ka mekhahlelo e mehlano e leng la bolele ba 1.5km, 5km, 10km, 15km le le leholo la 21km le tlabeng le shebiloe ka leihlo le nchocho.

Mohloli ka mong ka ho banna le basali lebelong la 10km o tla iphumanela mentlele oa khauta le chelete e kaalo ka M1,000.00, ho 15km e be mentlele oa khauta le M1,500.00 ha ho le leholo ka mokhoa o tšoanang e tlaba mentlele oa khauta le M2,500.00. Haele mokaubere o tla thula khoele pele o tla iphumanela M500.00 ka ho banna le basali. Ka thoko ho mabelo ho tla boela ho tšoaroa lipapali tsa boithapollo tsa li Aerobics.

Puisanong le mothehi oa Setsi sa Koetliso ea Lipapali sa Masianokeng(MSA), Monghali Tlokotsi Ndlovu o boletse hore joalokaha MSA e le setsi se sebetsang le lipapali ba bone ho le bohlokoa hore ba hlophise lipapali tsa pele tsa mofuta oa tsona tsa mekhahlelo e fapakaneng ea mabelo, e le ho matlafatsa papali ea mabelo tikolohong ea Masianokeng le mathoko a eona.

"Ka thoko le ho holisa lipapali tsa mabelo re thusa batho bohle ho ba ba fa malebela ka bohlokoa ba ho ikoetlisa, kaha boikoetliso bo thusa batho ho lula ba phetse hantle 'meleng le kelellong." A rialo a bile a eketsa ka hore lebelo la MSA Half Marathon le tlil'o ba molemo haholo, kaha le tla thusa bacha le batho ba baholo ka bophelo bo botle.

H'a hatela pele, Ndlovu o hlalositse hore lebelo lena le buletsoe limathi tsohle kantle le kahare ho naha, 'me ho lebeletsoe bonyane limathi tse ka bang 1,500 ka palo tse tlang ho matha lebelong lena. "Morero oa rona o moholo ke ho holisa lipapali le bophelo bo botle joalokaha mohoo oa rona o bolela." O boletse joalo a bile a bontša hore le se le tla tšoaroa selemo le selemo.

Ka thoko le ho etsa sechaba se phetseng hantle, lebelo lena le tlil'o boela le nyolla moruo oa bahoebi ba tikoloho ea Masianokeng le baitšokoli ba tla tseba ho beha bohobe tafoleng, kaha ba tla be ba ntse ba rekisa lintho ka ho fapakana ha tsona nakong ea lipapali tsena. Ka hona Ndlovu o ipilelitse ho bahoebi bohle ba Masianokeng le mathoko a eona, ho etsa letsoho la monna e le hore lebelo lena le tle le tsebe ho atleha le ho hola selemo le selemo. "Ho atleha ha lona ke katleho ea likhoebo tsohle tsa haeso tse teng tikolohong ena." Ke eena eo.

Likuena e lebanya thebe le Gabon

Tšeliso Thakholi

Mokoetlisi oa sehlopha sa Naha sa Likuena Monghali Bob Mafoso o phatlalalitse sehlopha sa mapomelo sa libapali tse 23 se tlil'o lebanya thebe le sa Gabon bakeng sa papali ea ho qetela ea ho phunyeletsa ho ea lipapaling tsa Mohope oa AFCON 2027. Leoto la pele la papali ena le tlil'o bapalloa Franceville, Gabon mafelong ana a beke.

Leha likuena e se e tlil'o bapala e se e hohoba ka mpa fatše hobane e le mohatleng, Mokhahlelong oa A, Mafoso o khethile boholo ba libapali tse seng li ntse li ena le boiphihlelo lipapaling tsa Mohope oa AFCON, kaha li se li kile tsa bapala pejana ka Loetse le linaha tsa Niger le Morocco.

Menyetla ea Likuena ea ho phunyeletsa e fokotsehile haholo kamor'a ho shapuoa ke Morocco ka phafa e bohloko ea 2-0, papaling e bileng mafelong a Loetse monongoaha. H'a bua le baphatlalatsi ba litaba tsa lipapali nakong eo a neng a phatlalatsa sehlopha sa mapomelo, pele a leba Naheng ea Gabon, Mafoso o ne a ile a bontša hore sehlopha sa habo se laba-labela tlholo kamor'a tšbetso ea sona e bosula ea ho lahlehelo ke lipapali tse peli khahlanong le Niger le Morocco.

A re sehlopha sa hae se e ntse sohle se matleng a sona ho bula papali ea bona ea Gabon ka ho ikhapela eona, joaloka ha ba ile ba etsa lipapaling tse peli tse fetileng. "Ke lumela hore re itokisitse ho lekana ho tla fa Basotho papali e ntle, e tlang hore thusa ho matlafatsa boemo ba rona lokong ea Mokhahlelo oa A." O boletse joalo a bile a supa hore hona le libapali tse tharo tseo a sa li kenyeletsang sehlopheng e leng Monaheng Ramalefane, Teboho Mosuoane le Rethabile Mokokoane ka lebaka la mabaka a bona a ho tsoa likotsi lipapaling tse fetileng.

Sehlopha sa naha se il'o e hlanaka Gabon ke se latelang: lithibathibane ke Sekhoane Moerane, Mosoeu Seahlolo le Katleho Mathetsa. Ba bapalang morao ke Fusi Matlabe, Thabo Makhele, Katleho Koaeane, Thabang Malane, Motlomelo Mkwanazi, Thabo Mafatle, Tlotliso Mapola le Lehlohonolo Matsau.

Ba bapalang hare ke Thabo Lesaoana, Tlotliso Phatsisi, Tšepo Toloane, Neo Mokhachane, Limpho Ralesupi, Teboho Letsema, Pheko 'Molaoa, Lebohang Lesako, Tholang Makuru le Bakoena Ramakatsa. Ba bapalang pele ke Molefi Kulehile le Motebang Sera. Lesotho ha le e-s'o phunyeletse lipapaling tsa AFCON ho tloha ha e ne e qala ka 1957, empa Afrika Boroa eona e se e ile ea hapa litlholisano tsena ka 2013. Sehlopha sa Egypt ke sona se ntseng se ipabotse ka ho e hapa makhetlo a robeli.



Ba tseka mohope

Tšeliso Thakholi

Lihlopha tsa banna le basali tsa papali ea volleyball li ile tsa nkana khikhitha mabaleng a Ha Ratjomose, Maseru, mafelong a beke a tsoa feta moo sehlopha sa banna sa Red Skins le sa basali sa LDF VI e bileng tsona tse hapileng Liki ea boraro ea papali ea Volleyball.

Lihlopha tse neng li isana holimo le tlaase ka lehlakoreng la banna lipapaling tsa pele tsa 'quarter-finals' ke Mahlaseli e ileng ea ikutloisa monate ka ho shapa Titans ka 3-1, e ba e tjebela ka thoko ho Mohope oa Liki, e sa tsebe hore le pele li na le baji ke hona e sa tlil'o kopana le thaka tsa eona. Papaling ea bobeli ke moo LDF VI e ileng ea teteka sehlopha se matla haholo sa Green Spikes ka 3-0.

Green Spikes le Titans li ile tsa hlatsoa jesi hanghang, 'me Red Skins le Mahlaseli tsa fetela mokhahlelong o hlahlamang oa 'semi-finals' moo Red Skins ha e ntse e ipetlela tsela ea ho tla nka Mohope oa boraro oa Liki, e ileng ea hlola Mahlaseli 3-0 ha LDF VI le eona e ile ea kakata LMPS VC 3-0. Mahlaseli le LMPS VC toro ea tsona ea ho fetela mokhahlelong o hlahlamang e ile ea fella ho 'semi-final'.

Lipapaling tsa makhaola-khang ke moo ho hlileng ha lla tleki ha lihlopha tsa Red Skins le LDF VI li kopana, Red Skins e ile ea halala LDF VI ka ho e masola ka thupa ea 3-1, 'me ea ikhapela Mohope oa boraro oa Liki oa selemo sena. Ka ho basali Red Skins e ile ea hlola Titans ka lintlha tse 3 ho lehe lipapaling tsa pele tsa 'quarter-finals". Ka mokhoa o tšoanang LMPS VS ea otloa ke Mahlaseli ka 3-0.

Ha li fetela ho 'semi-fanas' ke hona moo LDF VI e ileng ea iphetela bolacha ho Mahlaseli ka 3-0 ha Red Skins e ile ea atleha ho hlola Titans ka 3-0. Lipapali tsena tseo barati le batšehetsi ba papali ea volleyball ba neng ba hlile ba li shebile ka thahasello e kholo le ka tšepo ea hore Red Skins e tla ikhapela papali ea makhaola-khang e bileng lipakeng tsa eona le LDF VI, empa lintho ha lia ka tsa tsamaea ka ho ea ka litakatso tsa batho, kaha LDF VI e ile ea tlera Red Skins ka lintlha tse tharo ho lehe ea ba ho felile ke phetho. LDF VI le eona ea ikhapela Mohope oa boraro oa liki oa monongoaha.

Ho ea ka ba bang ba baetapele ba lihlopha tsena seo ba se boneng nakong eo lipapali tsena li ntseng li bapala ke se isang katlehong. "Re tena re cho joalo hobane ho tloha re itokisetsa lipapali tsena boitlhopho haesale e ntse e le bo botle baholo. Ha ho le moo ho kileng ha bonahala lihlopha tsa rona ho ena le moo li salletseng morao teng."Ba rialo ba bile ba eketsa ka hore se ba thabisitseng haholo ke hore libapali tsa lihlopha tsohle li ne li le teng li felletse ho se tse sieo.

Ba leboha barati le batšehetsi ba lihlopha ba bileng teng ka bongata, kaha seo e le letšoao la hore papali ea volleyball e boetse e phahame ka sekhahla se seholo.



PK Stars e hula ka likere tsa morao

Tšeliso Thakholi

Motsamaisi oa sehlopha se secha Liking ea Basali sa PK Stars Ladies, Monghali Kori Rankhathali, o re tlhokahalo ea libapali tse hloahloa tsa boemo ba Liki e Kholo ea Basali(WSL) le khaello ea lichelete bakeng sa ho khahlametsa tse ling tsa libapali ho li thusa ho koetla 'moho ka linako tsohle, ke a mang a mathata a maholo a etsang hore sehlopha se boilaisoe thupa ho tloha lipapali tsa liki li qalile.

O buile tsena le koranta kamor'a hore sehlopha sa hae sa PK Stars Ladies se bonahale se hula ka likere tsa morao, ka ho ba boemong ba ho qetela lokong kamor'a ho shapuoa ke FC Stoko mafelong a beke a tsoa feta ka phafa ea 2-0, 'me se tsitsa boemong ba ho qetela lokong ka lipapali tse tšeletseng tseo se li bapetseng tsa mokhahlelo oa pele oa liki, se hloloa ho tse hlano, se bapala ka holekana ho e 'ngoe se bokelletsa ntlha-kholo e le 'ngoe ka mokotleng.

O re PK Stars ke sehlopha se matla haholo ha se bapala le thaka tsa sona liking ea mokhahlelo o katlase oa bolo ea maoto ea basali eo ba tsoang ho eona, empa e itse ha ba fihla kahare ho Liki e Kholo ba tšoere tau ka litlena ka ho kopana le lihlopha tse matla haholo e sa le qalong ea liki, e le hona ba ntseng ba ithuta mokhoa oo lihlopha tse kholo li bapalang ka ona.

"Ntho e 'ngoe eo re hlokileng lehlohonolo la eona ke ho fumana libapali tse nang le boiphihlelo bakeng sa liki e kholo, tse seng li tseba hore na mona lihlopheng tse kholo ho bapaloa joang. Re ke ne kahare ho Liki e Kholo ka libapali tsane tsa rona tse tsoang liking e katlase, tseo e leng hona li ntseng li ithuta maemo a liki ena." O boletse joalo a bile a eketsa ka hore bona e le botsamaisi ba sehlopha ba se ba ntse ba sebetsana le boemo bona pele ba llela lebese le qhalaneng.

O re ba teng kahare ho Liki e Kholo e seng ho tla nka karolo, empa ho tla hlolisana le lihlopha tse ling. Ka hona thomo ea mantlha ho bakoetlisi ba sehlopha ke ho ithuta maemo a Liki e Kholo, 'me ba tle ka maano a tla thusa sehlopha hore se sale se ntse se le teng kahare ho liki. A re ba se ba hlokometse maemo ana a sa jeseng litheohelang, 'me ba se ba qalile ho sebetsana le ona. Ka hona tšepo ke hore hang ha ba kena mokhahlelong oa bobeli oa lipapali tsa liki, ba tla be ba tsitsitse kahare ho liki ba se ba bile ba e ntse tlatsetso ea libapali tse ling tse nang le boiphihelo ho tla e hlanaka.

A qetella ka hore ntho e 'ngoe eo ba ntseng ba sebetsana le eona e sa ba jeseng litheohelang, ke ho fumana tšehetso ea lichelete ho tsoa ho bahoebi, kaha e le e 'ngoe ea sesosa se bakileng mathata a hore sehlopha se se ke sa sebetsa hantle ho tloha ha se qala lipapali tsa liki. A ipiletsa ho bahoebi ho etsa letsoho la monna.

Ho sa le joalo, LDF Ladies ke eona e lihulang pele lokong ka lintlha-kholo tse 18, bobeling ke Lijabatho Ladies ka lintlha-kholo tse 15, borarong ke FC Stoko ka tse 11 ha maemong a bone e le Kick4Life Women ka tse leshome.

